

Ściana SC5

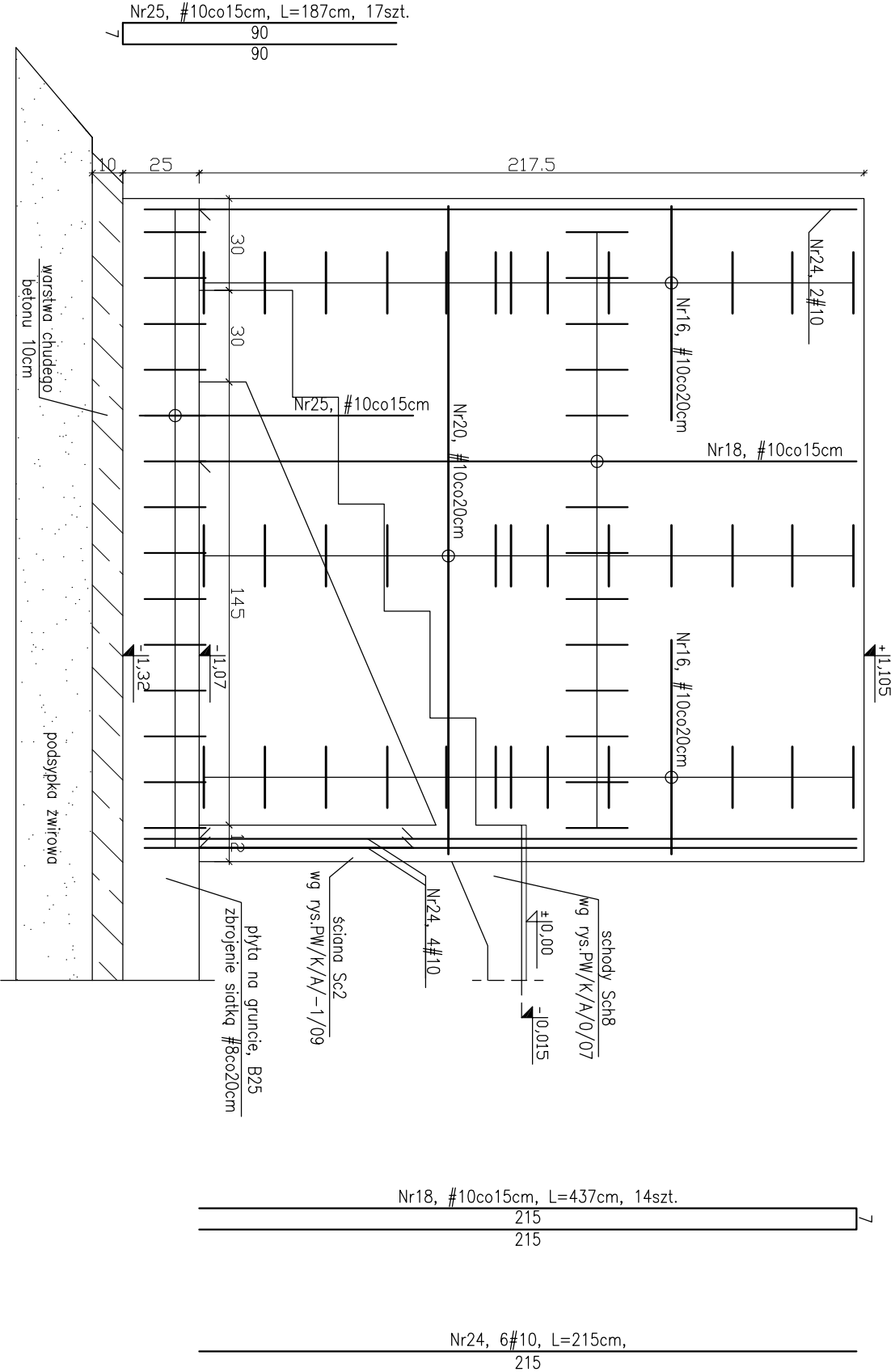

Nr20, #10co20cm, L=212cm, 26szt.

Nr16, #10 co 20cm, L=145cm, 26szt.

BETON B-25
STAL # Bst 500 S

- UWAGI:**
- Długość prętów dostosować do wymiarów rzeczywistych na budowie
 - Ścianę wykonać z betonu B-25
 - Stal zbrojeniowa BSt500S
 - Otulina 2cm
 - Pręty Nr25 rozmieścić przed zabetonowaniem płyty na gruncie
 - Wszystkie wymiary sprawdzić na budowie
 - Na pręty poziome stosować klamry "U" (spinki) $\varnothing 6$, odstępy w pionie max 100cm
 - Na pręty pionowe stosować łączniki "S" (szpilki) $\varnothing 6$, odstępy w pionie max 50 cm
 - Zestawienie stali wg załącznika Z/A/-1/12
 - Wszelkie zmiany, wynikające z warunków zaistniałych na budowie, uzgodniać z autorem projektu
 - Nieodłączną częścią opracowania jest opis techniczny oraz dokumentacja branży: architektura i instalacje

$\varnothing 6$, min1szt/m², L=29cm

$\varnothing 6$, min4szt/m², L=30cm



Objekt / Temat: PRZEBUDOWA BUDYNKU PRZY UL. KUŚNIERSKIEJ 12B W SZCZECINIE DLA POTRZEB BIUROWYCH GŁÓWNEGO PUNKTU INFORMACYJNEGO FUNDUSZY EUROPEJSKICH PRZY URZĘDZIE MARSZAŁKOWSKIM WOJEWÓDZTWA ZACHODNIOPOMORSKIEGO			
Adres/Nr działki: Szczecin, ul. Kuśnierska 12b DZ.NR 36/2, 39/17 obwód 1037			
Inwestor: URZĄD MARSZAŁKOWSKI WOJEWÓDZTWA ZACHODNIOPOMORSKIEGO Szczecin, ul. Korsarzy 34			
Faza: PROJEKT WYKONAWCZY			
Jednostka Projektowa: adres siedziby: ul. Treniowskiego 34, 71-303 Szczecin adres pracowni projektowej: "URBICON" Sp. z o.o. ul.Korzeniowskiego 1, 70-211 Szczecin Tel./fax. (48) 091 4821333, (48) 0914827217 e-mail: urbicon@urbicon.pl www.urbicon.vpl			
Główny projekt:			
Branża: KONSTRUKCJA			
Konstrukcja:	Nr upr/ Nr lzbv	Data	Podpis
Autor proj.bud	dr inż. Stefan Nowaczyk	74/Sz/78	
Oprac.	Joanna Gorzdek		
Sp.	mgr inż. Mirosław Hamberg	4662/61	
Tytuł rys. : ŚCIANA SC5			
Data: 05.2010	Skala : 1:20	Nr rys. :	
Nr proj.: U/UM/SZ/2009/09	PW/K/A/-1/12		
Projekt stworzony programem autorstwa: Kopowanie i wykorzystywanie bez zgody Pracowni Projektowej URBICON zabronione. Stosowane materiały posiadają powiny znak bezpieczeństwa "B" i detekt IB Proce budowlane wykonywać zgodnie ze sztuką budowlaną			